第二ぎんなん便り

社会福祉法人
熊本市手をつなぐ育成会
第二ぎんなん作業所
令和３年1月27日発行
第４１６号

新年あけましておめでとうございます。今年も第二ぎんなん作業所をよろしくお願いします。さて、昨年は新型コロナウィルス感染に社会が右往左往した年でした。今年も緊急事態宣言とかワクチン接種とか早速毎日のように情報が流れています。どうなるのかわかりませんが、まずは自分ができる予防、作業所ができ予防を続けていくことが大切かと思っています。

訳ありで１１月末より電車での通勤をしています。早朝藤崎八幡宮の参道を通ります。境内には入りませんが、参道に立つ鳥居の前で低頭しながら、これまでの御礼とコロナ感染はじめ、無事を祈っています。ただ、日々の行いの悪い私の願いが伝わるかは分かりませんが・・・

昨日、ある利用者さんの相談員の方が面談に来られました。聞き取り等の話が終わり、お帰りになろうとしたとき、「今日来てよかったです。ほっこりとした気持ちになりました。」と言って帰られました。その利用者さんも毎日帰るられるときに、とても大きな声で「また明日も来ます」と挨拶をされて帰って行かれます。こちらも本当にうれしい気持ちになります。コロナ感染でストレスが溜まる中、少しでも居場所としてに楽しみに来ていただいていることに嬉しさを感じています。そして、これからも・・・

【クリスマスプレゼント】

年末のクリスマスはホワイトクリスマスにはなりませんでしたけど、寒い寒いクリスマスになりました。今年度も大野商事(株)さんから利用者の皆さんへクリスマスケーキの贈呈がありました。写真のとおり可愛美味しそうなケーキで、皆さん喜んでおられました。きっとおいしさのあまりにあっという間に食べられたのではないかと思います。大野商事さんありがとうございました。また、いつもリサイクル回収でお世話になっている県劇前のフローリストヤマモトさんからは独特な魅力を持つ冬の花のクリスマスローズをいただきました。作業所花壇に移植して育てています。ありがとうございました。

【パイロットクラブさん】

新年を迎え、今年も熊本パイロットクラブの皆さんが来ていただきました。例年はぜんざい会を開いていただいていましたが、今年はコロナ感染予防にご配慮いただき、クッキーのプレゼントをいただきました。評判のクッキーでとても美味しくいただきました。ありがとうございました。

【ハッサク狩り】

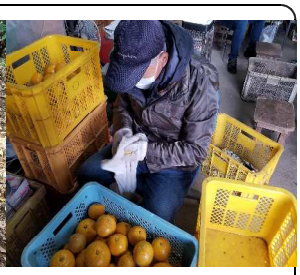

1月に入り、作業所恒例のハッサク狩りに出かけました。熊本県肢体不自由児協会の松尾事務局長様のご協力で、不知火町のハッサク山で4日ほど収穫させていただきました。「今年は玉数が少ないよ」とのお話でしたが、4日間で２５コンテナほどの収穫がありました。ピカピカに拭き上げて作業所前での販売や注文販売を始めたところです。寒にあたり甘みが増してきていますのでぜひ・・・